

## (1) 事業報告書

### 1 事業運営の概要

江戸川区は、昭和45年から「ゆたかな心 地にみどり」を合言葉に掲げ、半世紀にわたり区民とともに急激な都市化により失われた緑を皆の力で取り戻すとともに、豊かな心を育む活動を推進してきた。

えどがわ環境財団は、設立以来蓄積したノウハウを発揮し、身近な公園等を活かしたイベントや、講習会の開催及び公園ボランティア支援などの緑化推進事業、自然動物園やポニーランドでのふれあい事業、そしてオリジナルグッズ販売等の収益事業を実施し、事業目標である「水・緑、ともに生きる豊かな暮らし」の実現を目指して、水と緑豊かな魅力あるまちづくりを推進してきた。

その中でも平成29年度は環境教育出張授業の一環として、環境教育冊子「花とみどりと私たち」の制作を行い、また、区の魅力を発信するため、JR東日本とタイアップした事業「駅からハイキング」を行った。

これらを行うことにより、半世紀にわたり積み重ねてきた緑化運動の取り組みや成果を伝え、花やみどりに対する愛護心の啓発に努めることができた。

### (1) 公益目的事業のさらなる展開

これまで推進してきた緑化推進事業及び動物ふれあい事業を一層充実させるため、地域や各種団体等への働きかけを行い、講座講習会・企画事業等を効率的・効果的に実施し、公益目的事業を積極的に展開した。

### (2) 収益事業等による公益財源の拡充

動物カレンダーの販売をはじめ、これまで販売してきたオリジナルグッズの拡充による収益の向上、キッチンカーの拡充、ホームページのバナー広告の募集やパンフレット類にスポンサーを募るなど収益事業の実施に取り組み、公益目的事業に充当し、広く区民に還元することに努めた。

### (3) 公益財団法人としての的確な対応

公益財団法人として、区民の方々から信頼される財団となるようコンプライアンスを遵守していくために、当財団監事の指導・助言を受け会計処理等の事務改善に取り組んだ。

## 2 事業体系

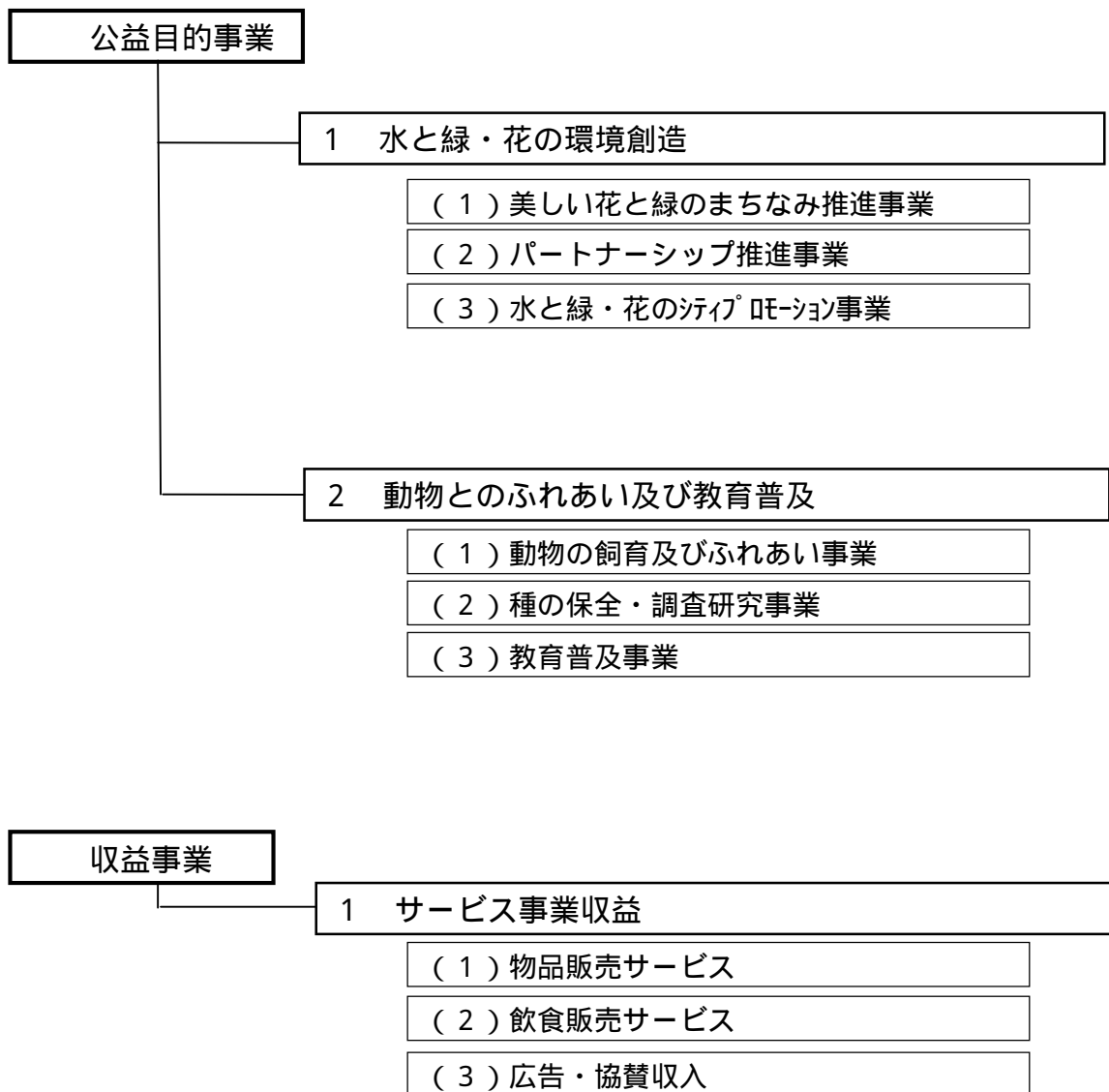

## 3 事業別概要

### (1) 公益目的事業

#### 水と緑・花の環境創造

##### ○美しい花と緑のまちなみ推進事業

半世紀にわたり積み重ねてきた緑化運動の取り組みや成果を広く伝えると共に、身近な水と緑の環境について、区民一人ひとりが主体となる花と緑の美しいまちづくりの推進に努めた。

##### ○パートナーシップ推進事業

区民主体の“ 共育 ” “ 協働 ” による、豊かな心を育てる水と緑のまちづくりを推進するため、ボランティア団体へ各種活動のサポート支援の充実と、区民の思いや発想を具現化する事業に取り組み、パートナーシップの充実に努めた。

## ○水と緑・花のシティプロモーション事業

花と緑、水辺環境の愛護心の啓発を進めると同時に、より効果的で魅力あふれる情報紙等を発行し「水と緑・花のまち 江戸川区」を区内外へ広く発信し、情報提供と区内の自然環境施設の利用拡大に努めた。

## 動物とのふれあい及び教育普及

### ○動物の飼育及びふれあい事業

動物の健康と適切な飼育環境管理を行い、自然動物園では59種545点(H30.3.31現在)の動物展示・ふれあいコーナーの運営や出張動物、ポニーランドではポニー乗馬(13頭)・馬車(1頭)や出張乗馬などを通じて児童・青少年に対して、心身の成長の基礎となる多様な実体験ができるプログラムを提供した。

### ○種の保全・調査研究事業

繁殖を目標とし、オオアリクイ(メス)やワタボウシタマリン(オス・メス)の新規搬入を行った。希少種であるハウシャガメの繁殖に成功し、仔ガメ5頭が誕生した。

### ○教育普及事業

自然動物園では「飼育係、獣医のおはなし」、「愛鳥週間イベント 鳥たちの不思議」など、動物・環境について学べる講座・教室などを開催し、人と自然と動物の関わりを大切にできる児童・青少年の心の育成に努めた。また、自然動物園、ポニーランドでは実習生の受入れ、中学生・高校生の職場体験・職場訪問を受入れ、未来の人材育成に努めた。

## (2) 収益事業

### サービス事業収益

オリジナルグッズの販売、公園等利用者の利便性向上を図る目的でキッチンカーによる飲食の提供を行った。また、財団ホームページのバナー広告の募集やパンフレット類のスポンサー募集にも取り組み、公益事業の原資の確保と財団の財政基盤の強化に向けた取り組みを行った。

## 4 財団の組織

### (1) 財団の機構

財団の機構は、公益財団法人として法令及び定款に定められた評議員及び役員で組織されている。

#### 【評議員】7名

評議員は、評議員会を構成し、定款第19条第2項に規定する事項を決議するとともに、法令に定める個別の権限を行使する。

#### 【評議員会】

すべての評議員をもって構成し、理事及び監事の選解任、定款の変更のほか法令及び定款に定められた事項を決定する。

また、会に評議員会会長、評議員会副会長を置き、会長は議長として議事を整理する。副会長は、会長を補佐し、会長に事故があるときは会長の職務を代行する。

#### 【役員】

理事：5名

理事は、理事会を構成し、法令及び定款に定めるところにより、職務を執行する。

理事長は、代表理事としてこの法人を代表し、その業務を執行する。

専務理事及び常務理事は、理事長を補佐し、この法人の業務を分担執行する。

監事：2名

監事は、理事の職務執行、業務並びに財産、会計の状況の監査のほか法令及び定款に定められた職務を行う。

#### 【理事会】

すべての理事をもって構成し、諸規程の制定及び改廃その他財団の運営に関する事項の決定のほか法令及び定款で定められた職務を行う。

(2) 事務局組織及び職員数

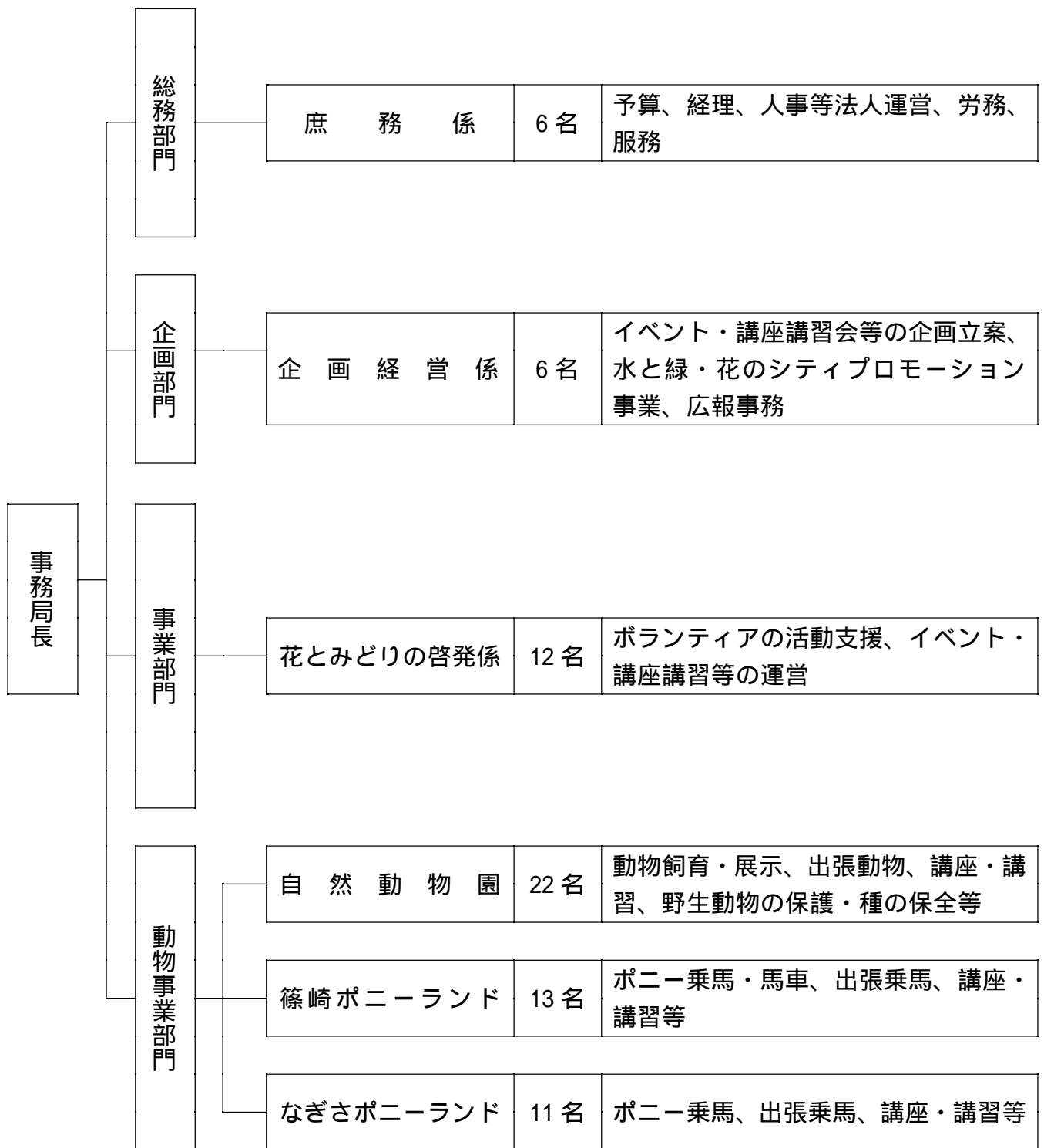

(3) 形態別職員数 (平成30年3月31日現在)

| 固有職員 |     |      |      |    | 区派遣職員 | 合計 |
|------|-----|------|------|----|-------|----|
| 職員   | 再任用 | 一般契約 | 非常勤等 | 計  | 職員    |    |
| 22   | 4   | 25   | 14   | 65 | 5     | 70 |

(人)

## 5 財団機関の活動

### (1) 評議員会

第1回定時評議員会 平成29年6月16日(金) 午後2時00分  
グリーンパレス2階 高砂

#### 決議事項

評議員選任の件(可決)  
評議員会副会長選任の件(可決)  
理事選任の件(可決)  
任期満了に伴う理事選任の件(可決)  
任期満了に伴う監事選任の件(可決)  
平成28年度事業報告及び決算承認の件(可決)

#### 報告事項

評議員辞任の件  
公募寄附金募金の件

第1回臨時評議員会 平成30年3月29日(木) 午後1時28分  
グリーンパレス4階 401集会室

#### 決議事項

平成30年度事業計画及び予算承認の件(可決)

#### 報告事項

規程整備の件  
資産取得資金積立の件  
役員等辞任の件

### (2) 理事会

みなし決議に関する理事会

#### 決議事項

平成28年度事業報告及び決算承認の件(可決)  
平成29年度第1回定時評議員会の議題と日程の件(可決)  
公募寄附金募金目論見書承認の件(可決)  
上記提案を可決する旨理事会の決議があったものとみなされる日は、平成29年5月24日(水)とすること(可決)

第1回臨時理事会 平成29年6月16日(金) 午後3時22分  
グリーンパレス2階 高砂

#### 決議事項

代表理事並びに執行理事選定の件(可決)

第2回通常理事会 平成29年11月27日(月) 午後1時56分  
えどがわ環境財団1階 会議室

決議事項

平成30年度事業計画案の報告の件(可決)

報告事項

平成29年度事業執行に関する中間報告  
業務執行理事からの執行状況報告  
理事、監事からの意見報告

第3回通常理事会 平成30年3月19日(月) 午後1時53分  
えどがわ環境財団1階 会議室

決議事項

規程整備の件(可決)  
資産取得資金積立の承認の件(可決)  
平成30年度事業計画及び予算承認の件(可決)  
第1回臨時評議員会の議題と日程の件(可決)

報告事項

業務執行理事からの執行状況報告  
理事、監事からの意見報告

(3) 監事監査 平成29年5月20日

会計の監査

平成28年度決算について

## (2) 事業報告書附属明細書

### 附属明細

#### 1 公益目的事業

##### 水と緑・花の環境創造

##### 美しい花と緑のまちなみ推進事業

| 事業名等                         | 開催日                      | 会場                     | 参加人数                          | 備考              |  |
|------------------------------|--------------------------|------------------------|-------------------------------|-----------------|--|
| 水と緑の区民カレッジ講座                 | 花と緑の写真講座                 | 4月1日<br>11月25日         | 行船公園・北葛西コミュニティ会館<br>葛西臨海公園鳥類園 | 20名<br>13名      |  |
|                              | お香づくり体験教室                | 11月25日<br>3月10日        | 一之江抹香亭                        | 18名<br>46名      |  |
|                              | 春の七草寄せ植え教室               | 12月16日                 | 一之江抹香亭                        | 20名             |  |
|                              | 初心者のための盆栽教室              | 6月17日～<br>2月3日<br>延べ3回 | グリーンパレス                       | 延べ53名           |  |
|                              | 苔玉づくり講座                  | 9月26日                  | イッ葛西店                         | 34名             | イッ(株)との地域連携イベント                              |
|                              | 多肉植物を楽しむ講座               | 9月27日                  |                               | 39名             |  |
|                              | ハーブ活用術講座                 | 9月28日                  |                               | 56名             |  |
|                              | 新春を彩るハギソウハスケットづくり        | 12月17日                 | 環境財団会議室                       | 12名             |  |
|                              | 花のまちづくり対面講座「花のある暮らしのススメ」 | 3月21日                  | タワーホール船堀                      | 50名             | えどがわ花いっぱい運動のつどい同時開催                          |
|                              | ウツギを楽しむ講座(実践編)           | 5月6日<br>9月2日<br>12月9日  | 中央森林公園 外                      | 11名<br>4名<br>2名 |  |
| ウツギを楽しむ講座(座学編)「桜ストラップ作りを学ぼう」 | 11月21日～<br>1月16日<br>延べ3回 | 環境財団会議室                | 22名                           |                 |  |
| 住民緑化普及啓発                     | えどがわ“花いっぱい運動”のつどい        | 3月21日                  | タワーホール船堀                      | 800名            |  |
|                              | 地域まつり等での緑化推進活動           | 4月2日～<br>2月4日<br>延べ20回 | 地域まつり等12会場                    |                 | 水と緑・花のまちえどがわPR展示、多肉植物の即売、財団グッズの販売、花とみどりのグッズ等 |



|                        |                          |              |   |
|------------------------|--------------------------|--------------|---|
| 花鉢アレンジサービス(ワッポ・インテックス) | 5月21日～<br>10月15日<br>延べ6回 | 地域まつり等6会場    | 延べ156名                                    |
| 苗木・花苗等の配布              | 6月3日～<br>3月21日<br>延べ5回   | 地域まつり等5会場    | ハシヨウ 他8種1,700株                            |
| ガーデンアドバイザー             | 11回                      |              | 問合せ 11件<br>出勤 4件                          |
| 緑の3R                   | 適宜                       |              | 鉢 94個<br>土 3.0m <sup>3</sup>              |
| 平井わかばと花工房の運営           | 適宜                       | 平井わかばと公園隣接地  | 栽培植物：ハーブ、多肉植物等(2,400鉢)、花菖蒲、紫陽花、菊等(1,700鉢) |
| 花と緑のまちづくり講師派遣制度        | 4月22日～<br>1月21日<br>延べ5回  |              | 公園ボランティア団体等5件派遣                           |
| 美しい花と緑のまちなみ推進事業        |                          | 延べ67回、1,351名 |   |

### パートナーシップ推進事業

| 事業名等                   | 開催日                     | 会場                         | 参加人数       | 備考                   |
|------------------------|-------------------------|----------------------------|------------|----------------------|
| 花の育成ボランティア活動支援         | 適宜                      | 区内の公園・児童遊園等                | 延べ7,286名   |                      |
| 一之江境川親水公園自然ガイドツアー      | 4月22日<br>9月24日          | 松江コミュニティ会館、一之江境川親水公園(かたの里) | 23名<br>19名 | 春編<br>秋編             |
| ハンダ-収穫ボランティア体験         | 7月1日                    | なぎさ公園                      | 38名        | 主催<br>なぎさ7071        |
| 2017 えどがわボランティアフェスティバル | 7月9日                    | タワーホール船堀                   |            |                      |
| ジェイコムイースト江戸川局清掃活動      | 11月11日                  | 東葛西けやき公園及び東葛西周辺清掃          | 324名       |                      |
| 江戸川南法人会清掃活動            | 11月12日                  | 子供の広場(総合レクリエーション公園)        | 100名       |                      |
| 一之江境川親水公園「自然観察会」       | 8月2日                    | 一之江境川親水公園                  | 116名       | 主催<br>一之江境川親水公園を愛する会 |
| 一之江境川親水公園「秋の虫の歌声鑑賞会」   | 9月12日                   | 一之江境川親水公園(かたの里)            | 36名        |                      |
| 公園ボランティア連絡会リーダー会議      | 5月24日～<br>3月28日<br>延べ7回 | グリーンパレス、環境財団会議室            | 延べ81名      |                      |

|                    |               |                         |                      |              |               |
|--------------------|---------------|-------------------------|----------------------|--------------|---------------|
| ウェルカムガーデナーの育成・活動支援 | 学校ウェルカムガーデン活動 | 10月25日                  | 清新ふたば小学校             | 19名          | 延べ13回<br>377名 |
|                    |               | 10月26日                  | 下小岩小学校               | 15名          |               |
|                    |               | 11月1日                   | 小岩第一中学校              | 23名          |               |
|                    |               | 11月8日                   | 篠崎第二小学校              | 17名          |               |
|                    |               | 11月8日                   | 平井東小学校               | 70名          |               |
|                    |               | 11月25日                  | 二之江小学校               | 19名          |               |
|                    |               | 11月27日                  | 東小松川小学校              | 32名          |               |
|                    |               | 11月29日                  | 大杉小学校                | 24名          |               |
|                    |               | 11月30日                  | 新堀小学校                | 41名          |               |
|                    |               | 12月4日                   | 鎌田小学校                | 20名          |               |
|                    |               | 12月11日                  | 篠崎第四小学校              | 27名          |               |
|                    |               | 12月18日                  | 小岩第三小学校              | 43名          |               |
|                    |               | 3月6日                    | 東葛西中学校               | 27名          |               |
| えどがわ桜守の育成・活動支援     | 「えどがわ桜守活動支援」  | 4月2日～<br>2月16日<br>延べ3回  | 小松川千本桜まつり<br>他2会場    | 延べ470名       |               |
|                    |               | 12月9日                   | 小松川千本桜、<br>都立大島小松川公園 | 68団体<br>220名 |               |
|                    |               | 4月19日～<br>3月15日<br>延べ4回 | 北小岩小学校               | 延べ285名       |               |
| パートナーシップ推進事業       |               |                         | 延べ36回 9,375名         |              |               |

### 水と緑・花のシティプロモーション事業

| 事業名等             | 開催日   | 会場                           | 参加人数  | 備考       |
|------------------|---|------------------------------|---|----------|
| 緑化運動を推進するイベントの開催 | 【募集期間】<br>29年6月1日<br>～11月30日<br>【展示期間】<br>30年2月20<br>日～2月28日<br>3月21日<br>延べ2回 | 本庁舎1階<br>多目的スペース<br>タワーホール船堀 | 【応募総数】582作品 302名<br>写真の部：94点 26名<br>短歌の部：33首 21名<br>俳句の部：455句 255名<br>【入選作品】<br>写真の部：9点<br>短歌の部：10首<br>俳句の部：40句 |          |
|                  | 花壇コンクール   | 5月25日～<br>6月11日              | 小岩フラワーロードほか   | 延べ6,300名 |

|                    |                     |   |   |                                   |  |
|--------------------|---------------------|---|---|-----------------------------------|--|
| 一之江抹香亭花と緑の歳時記の開催   | ふれあい茶席              | 4月2日～<br>3月4日<br>延べ11回                    | 一之江抹香亭  | 延べ213名                            |  |
|                    | 箏の調べを楽しむ会           | 5月14日～<br>3月18日<br>延べ9回                   |   | 延べ221名                            |  |
|                    | 五月人形の展示             | 4月15日～<br>5月7日                            |   | 延べ1,215名                          |  |
|                    | 七夕飾りの展示             | 6月17日～<br>7月9日                            |   | 延べ494名                            |  |
|                    | 薩摩琵琶と語りの会           | 6月17日<br>3月17日                            |   | 17名<br>30名                        |  |
|                    | 日本舞踊と落語の会           | 7月9日<br>1月9日                              |   | 10名<br>21名                        |  |
|                    | 月見の宴                | 9月22日                                     |   | 133名                              |  |
|                    | 江戸園芸植物展示            | 4月15日～<br>1月8日<br>延べ6回                    |   | 延べ4,105名                          | さくらそう<br>展他6回                          |
|                    | 七草粥を楽しもう            | 1月5日                                      |   | 53名                               |  |
| 雛人形の展示             | 2月14日～<br>3月3日      | 延べ521名                                    |   |                                   |  |
| 魅力あふれる情報発信         | えどがわの桜写真展           | 3月18日～<br>4月9日                            | タワーホール船堀  |                                   |  |
|                    | 駅からハイキング            | 4月1日～9日                                   | スタート JR 平井駅～<br>ゴール JR 葛西臨海公園<br>約11km            | 延べ3,687名                          |  |
| えどがわツーリズムの企画・運営    | えどがわツーリズム<br>チラシ    | 4回発行<br>(6,9,12,3月)                       |   |                                   | (ウォーキング&サイクリングコース)各<br>3,000部          |
|                    | えどがわツーリズム<br>ガイドツアー | 5月1回                                      | 西葛西駅～清新町緑道<br>～新左近川親水公園～<br>フラワーガーデン<br>(約3.8km)  | 13名                               | 「初夏の新<br>緑とバラを<br>楽しむ」                 |
|                    |                     | 11月1回                                     | 船堀駅～船堀グリーン<br>ロード～小松川境川親<br>水公園～郷土資料室<br>(約4.2km) | 22名                               | 「小松川境<br>川親水公園<br>の紅葉を楽しみ歴史文<br>化にふれる」 |
|                    | 2月1回                | 平井駅～平井諏訪神社<br>～燈明寺～旧中川～ひ<br>らい圓藏亭(約4.2km) | 22名   | 「春を告げ<br>る旧中川<br>の河津桜とひ<br>らい圓藏亭」 |  |
| 水と緑・花のシティプロモーション事業 |                     |   | 延べ47回、17,379名                                     |                                   |  |

## 動物とのふれあい及び教育普及

### 公益目的事業対象施設（3施設）

|   | 園名        | 所在地             | 面積(m <sup>2</sup> ) | 年間来園者数  | 備考          |
|---|-----------|-----------------|---------------------|---------|-------------|
| 1 | 自然動物園     | 北葛西 3-2-1 行船公園内 | 4,900.00            | 742,147 | 総数：59種、545点 |
| 2 | 篠崎ポニーランド  | 篠崎町 3 地先        | 14,937.26           | 95,051  | ポニー7頭、馬車馬1頭 |
| 3 | なぎさポニーランド | 南葛西 7-3 なぎさ公園内  | 5,000.00            | 94,041  | ポニー6頭       |
| 計 |           |                 | 24,837.26           | 931,239 |             |

### 動物の飼育及びふれあい事業

自然動物園 入園者数:742,147名(うち団体:191団体10,719名)

自然動物園 動物数(平成30年3月31日現在)

| 種類           | 数   | 種類         | 数        |
|--------------|-----|------------|----------|
| ベネットアカクビワラビー | 5頭  | ハヤブサ       | 4羽       |
| オオアリクイ       | 2頭  | ベトナムキジ     | 1羽       |
| クモザル         | 28頭 | オウギバト      | 4羽       |
| リスザル         | 35頭 | オトメズグロインコ  | 1羽       |
| ワタボウシタマリン    | 3頭  | シロビタイムジオウム | 1羽       |
| レッサーパンダ      | 2頭  | ワシミミズク     | 1羽       |
| オタリア         | 2頭  | シロフクロウ     | 2羽       |
| オグロプレーリードッグ  | 35頭 | サイチョウ      | 1羽       |
| ニホンリス        | 6頭  | モリフクロウ     | 1羽       |
| フンボルトペンギン    | 10羽 | アカハライモリ    | 37点      |
| コウノトリ        | 1羽  | ハウシャガメ等爬虫類 | 15種 75点  |
| ショウジョウトキ     | 1羽  | 水生動物       | 13種 91点  |
| ノスリ          | 1羽  | ふれあい用小動物等  | 8種 194点  |
| トビ           | 1羽  | 総数         | 59種 545点 |

| 事業名等                 | 開催日      | 会場                        | 参加人数            | 備考                                     |
|----------------------|----------|---------------------------|-----------------|--|
| 展示・ふれあい業務            | 開園日 311日 | 自然動物園                     | 742,147名        | 入園者数<br>オアリクイ来園記念イベント<br>干潟のすてきな生きものたち |
|                      | 4月22日    |                           | 120名            |  |
|                      | 7月22日    |                           | 380名            |  |
| 出張動物                 | 5月27日    | 花壇コンクール<br>区民まつり<br>船堀まつり | 539名            | 計3回<br>3,448名                          |
|                      | 10月8日    |                           | 2,087名          |  |
|                      | 11月5日    |                           | 822名            |  |
| 自然動物園 展示・ふれあい業務・出張動物 |          |                           | 延べ316回、746,095名 |  |

## ポニーランド

篠崎ポニーランド 入園者数：95,051名(うち団体：40団体 715名)

なぎさポニーランド 入園者数：94,041名(うち団体：37団体 1,007名)

| 事業名等                                      | 開催日                            | 会場  | 参加人数                                      | 備考 |
|---|--------------------------------|---|---|----|
| ポニー乗馬<br>馬車(篠崎のみ)                         | 243日<br>241日<br>108日<br>延べ592回 | 篠崎ポニーランド<br>なぎさポニーランド<br>馬車<br>(篠崎ポニーランド)     | 27,085名<br>26,671名<br>4,841名<br>延べ58,597名 |    |
| ふれあいコーナー<br>(ヤギや<br>ミニブタ(篠崎のみ)<br>とのふれあい) | 231日<br>252日<br>延べ483回         | 篠崎ポニーランド<br>なぎさポニーランド                         | 22,960名<br>28,653名<br>延べ51,613名           |    |
| 出張乗馬                                      | 4月2日～<br>3月6日<br>延べ29回         | 保育園10会場<br>すくすくスクール14会場<br>事業所1会場<br>地域まつり4会場 | 延べ7,905名                                  |    |
| (ポニーランド)乗馬・馬車・ふれあい業務・出張乗馬                 |                                |   | 延べ1,104回、118,115名                         |    |

## 種の保全・調査研究事業

### 【種の保全】

- ・フンボルトペンギン(CITES 類)、ワタボウシタマリン(CITES 類)、ホウシャガメ(CITES 類)、オオアリクイ、オタリアなど希少種の飼育に努めた。

CITES：ワシントン条約・類は絶滅の危険がある生物・商取引禁止

### 【調査研究事業】

- ・ホウシャガメの繁殖システムの解明 爬虫類専門動物病院と共同研究

## 教育普及事業

### 【ふれあい体験教室・講座講習会の開催】

| 事業名等              | 開催日                              | 会場                     | 参加人数                                 | 備考                                      |
|-------------------|----------------------------------|------------------------|--------------------------------------|---|
| ヒツジの毛刈りショー        | 5月4日<br>のみ5月5日                   | 自然動物園                  | 950人<br>20人<br>220人<br>81組           | 毛刈りショー<br>毛刈り体験<br>フェルトボール作り<br>マスコット作り |
| サマースクール           | 7月25～28日<br>延べ4回                 | 自然動物園                  | 52名                                  |   |
| 親子飼育体験教室          | 9月23日<br>9月24日<br>9月30日<br>10月1日 | 自然動物園                  | 7組14名<br>7組14名<br>7組14名<br>5組10名     | 計4回<br>27組54名                           |
| 動物園のうらがわ探検        | 5月21日(春)<br>9月10日(秋)             | 自然動物園                  | 8組29名(春)<br>12組27名(秋)                | 計20組56名                                 |
| 動物写真講座            | 5月28日                            | 自然動物園                  | 29名                                  |   |
| 飼育係のおはなし          | 土日祝日<br>延べ151回                   | 自然動物園                  | 延べ12,759名                            |   |
| サマースクール<br>子供コース  | 7月26日～<br>8月10日<br>延べ6回          | 篠崎ポニランド*、<br>なぎさポニランド* | 36名(篠崎18名、<br>なぎさ18名)                |   |
| サマースクール<br>親子コース  | 7月15日～<br>8月6日<br>延べ8回           | 篠崎ポニランド*、<br>なぎさポニランド* | 64名(篠崎32名、<br>なぎさ32名)                |   |
| 飼育係のおはなし・<br>厩舎見学 | 土日祝日・<br>夏季午後等<br>延べ269回         | 篠崎ポニランド*<br>なぎさポニランド*  | 128回<br>延べ3,566名<br>141回<br>延べ5,632名 |   |
| 獣医師のおはなし          | 9月24日<br>2月4日                    | 篠崎ポニランド*<br>なぎさポニランド*  | 18名<br>15名                           |   |
| ふれあい体験教室・講座講習会の開催 |                                  |                        | 延べ446回、23,550名                       |   |

### 【啓発イベントの開催】

| 事業名等                       | 開催日            | 会場    | 参加人数        | 備考  |
|----------------------------|----------------|-------|-------------|---|
| 自然動物園のフンコロ<br>ー「糞で花を咲かせよう」 | 4月29日          | 自然動物園 | 500名        |   |
| 愛鳥週間イベント<br>鳥たちの不思議        | 5月14日<br>5月20日 | 自然動物園 | 95名<br>100組 | パネル展示<br>飼育係・獣医の<br>おはなし<br>鳥のペーパークラ<br>フトをつくらう |

|  |   |  |   |   |
|--|---|--|---|---|
| フライトショー  | 荒天のため中止   |  |   |   |
| 動物フォトコンテスト<br>作品展                              | 11月21日～<br>26日<br>12月25日～<br>1月12日<br>12月9日～<br>23日 | 北葛西コミュ<br>ニティ会館<br>区役所多目的<br>スペース<br>自然動物園 | 応募人数 61名<br>(190<br>点)<br>最優秀賞 1点<br>優秀賞 2点<br>特別賞 3点<br>入選 24点 | 応募期間<br>9月1日～<br>10月31日   |
| 動物愛護週間イベント                                     | 9月17日～<br>10月16日                                    | 自然動物園                                      | 129点<br>486枚  | 標語コンクール<br>パネル展示<br>メッセージアート  |
| フンコロジー「ブクカバ<br>ーを作ろう」                          | 8月5日  | 篠崎ポニーランド                                   | 19名   |   |
| 夏休みの工作<br>蹄鉄キーホルダーを作ろう<br>蹄鉄ドリームキャッチャーを作<br>ろう | 7月22日<br>7月30日                                      | 篠崎ポニーランド、子ども未<br>来館<br>なぎさポニーラ<br>ンド       | 19名<br>18名  | 計2回37名  |
| 蹄鉄でクリスマス飾り<br>を作ろう!                            | 12月10日  | 篠崎ポニーランド                                   | 18名   |   |
| 蹄鉄を使ってしめ飾り<br>を作ろう!                            | 12月17日  | なぎさポニーランド                                  | 20名   |   |
| 干支イベント<br>たまごたまげたおたまげ                          | 5月7日<br>9月18日                                       | 自然動物園                                      | 256人<br>80人<br>246人   | 卵殻標本及び<br>ハルシ展示<br>クイズ及び解説<br>ダチョウのタマゴ<br>目玉焼き作り<br>ダチョウのタマゴ<br>にのってみよう |
| 啓発イベントの開催                                      |   |  | 延べ14回、1,201名  |   |

### 【研修支援・人材育成】

| 内 容        | 自然動物園                                | ポニーランド                                |
|------------|--------------------------------------|---------------------------------------|
| 飼育実習生受入れ   | 大学2校 専門学校6校・8名                       | 専門学校2校・2名                             |
| 職場体験       |                                      | 小学校 2校・4名<br>中学校 15校・29名<br>高 校 2校・4名 |
| チャレンジザドリーム | 中学校6校・11名                            | 中学校13校・25名                            |
| 職場訪問       | 小学校3校・84名<br>中学校6校・30名<br>その他1団体・20名 | 小学校4校・134名<br>中学校3校・10名<br>高 校3校・2名   |
| 研修支援・人材育成  |                                      | 延べ68団体、363名                           |

## 2 収益事業

<実績>

(円)

| 項 目 |                      | 平成 29 年度  | 平成 28 年度  | 増 減     |
|-----|----------------------|-----------|-----------|---------|
| 収入  | オリジナルグッズ             | 4,082,808 | 3,281,793 | 801,015 |
|     | キッチンカー               | 1,379,988 | 1,386,155 | 6,167   |
|     | ホームページバナー広告・リーフレット広告 | 111,112   | 64,815    | 46,297  |
|     | 合 計                  | 5,573,908 | 4,732,763 | 841,145 |
| 支出  | 収益事業共通(人件費、減価償却費等)   | 555,723   | 577,715   | 21,992  |
|     | その他経費                | 2,650,168 | 2,417,662 | 232,506 |
|     | 合 計                  | 3,205,891 | 2,995,377 | 210,514 |
| 差 引 |                      | 2,368,017 | 1,737,386 | 630,631 |

### ○オリジナルグッズ

・カレンダー等 115 種類のオリジナルグッズ販売を行った。

### ○キッチンカー

・行船公園・篠崎ポニーランド・フラワーガーデン・小松川千本桜等においてキッチンカー事業を行った。(平成 29 年度出店台数合計 261 台)

### 広告事業収入

<財団ホームページバナー広告>

・2 事業所のバナー広告を掲載した。

<財団リーフレット広告>

・自然動物園：2 事業所の広告を掲載した。